FIQUE ALERTA

A SEGURANÇA EFICAZ COMEÇA COM O RECONHECIMENTO DOS PRINCIPAIS SINAIS DE ALTO POTENCIAL

Estudos na indústria de Óleo e Gás, assim como em outros setores de alto risco, mostram que os eventos de maior gravidade têm causas básicas diferentes dos acidentes de menor impacto.

Na Petrobras, 15% de todas as anomalias registradas foram classificadas como de alto potencial. Já quando analisamos apenas a TAR, esse percentual é de apenas 2% para esse tipo de ocorrência.

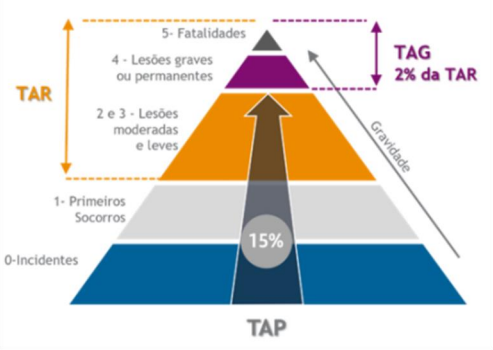

Isso reforça a necessidade de tratarmos essas situações com atenção diferenciada, pois são justamente as anomalias de alto potencial as precursoras das ocorrências graves.

EVENTOS DE ALTO POTENCIAL

Fontes Críticas de Alta Energia

* Teoria da Liberação da Energia

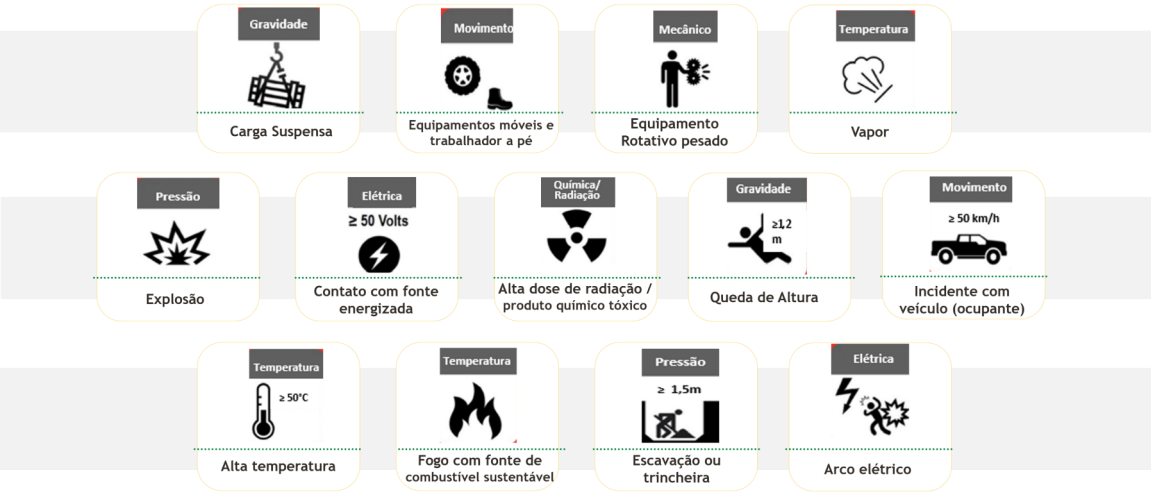

** James J. Gibson (1961) e posteriormente a Haddon (1970), a Teoria da Liberação da Energia baseia-se na observação de que todas as lesões são o resultado de algum contato indesejável entre uma pessoa e uma ou mais fontes de energia.*

Anomalias de alto potencial

São eventos que mesmo não causando lesões, poderiam resultar em fatalidades ou danos permanentes.

Uma das principais tipologias desse tipo de anomalia é o acidente de segurança de processo, caracterizado, por exemplo, por um grande vazamento de líquido ou gás inflamável, com potencial para evoluir para uma explosão ou incêndio nas instalações operacionais.

Aqui na Petrobras, para atuar na prevenção e mitigação desse tipo de ocorrência, é realizada a Gestão Dinâmica de Barreiras (GDB) dos cenários acidentais identificados nos estudos de risco.

O Sistema de Gestão de Segurança de Processos Baseado em Risco tem como objetivo manter o risco dos processos abaixo da expectativa da empresa.

O controle do nível de exposição ao risco é realizado por barreiras compostas por processos de gestão e sistemas de engenharia, visualizadas em diagramas *Bow Tie* (Gravatas-borboleta).

Testes vencidos, variáveis fora da faixa ótima de trabalho, atuação de alarmes, contorno de intertravamento, são exemplos de barreiras que se degradam. Se não implantarmos uma medida provisória segura de contingenciamento até corrigirmos a causa, o risco pode ser maior que o previsto inicialmente.

A Gestão Dinâmica de Barreiras (GDB) tem uma visão integrada e dinâmica do status das barreiras de segurança de processo, auxiliando a tomada de decisão para adoção de recursos com base em riscos associados.

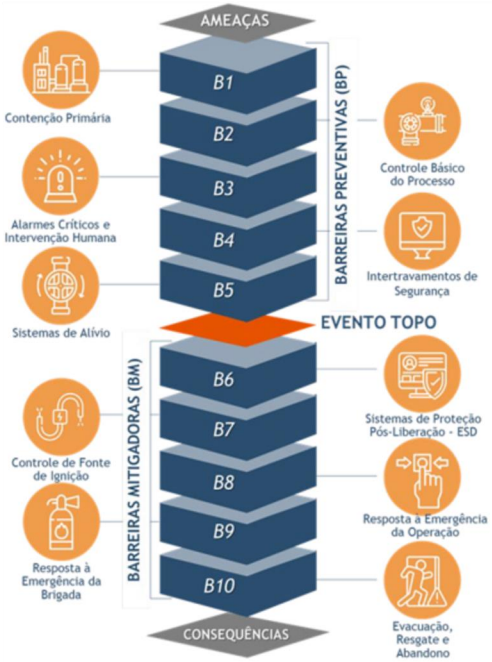

A prevenção de acidentes com alto potencial depende do fortalecimento das barreiras certas, no momento certo. As questões a seguir ajudam a avaliar se nossas práticas de liderança, planejamento e acompanhamento estão realmente direcionadas aos riscos críticos.

- ☑ Líder, você analisa suas anomalias de alto potencial em sua RAC SMS?
- ☑ Na reunião do D-1 tem sido avaliado a distribuição das PTs amarelas e Vermelhas pelas áreas operacionais, considerando a capacidade de acompanhamento e liberação dos serviços?
- ☑ Quando planeja suas Interações em Segurança (Interage) e/ou Auditorias Comportamentais você prioriza as atividades de alto potencial?
- ☑ Você analisa com sua equipe o resultado das avaliações das permissões para trabalho e entende que esta é uma das principais barreiras de segurança para acidentes com alto potencial?
- ☑ Nas reuniões diárias (RADAR) são avaliados a condição das barreiras preventivas (GPO, Alarmes, PSV-Alerta, RESP, etc), definindo as ações de correção ou contingenciamento para o dia?
- ☑ Tem conhecimento de todas as AROs e ADTCPs ativas na sua unidade, e quais as ações estão planejadas para o seu posto e turno?
- ☑ Você sabe identificar as principais barreiras de segurança relacionadas ao seu trabalho diário?
- ☑ Todas as Permissões de Trabalho estão sendo liberadas no campo, com garantia da ausência de energias para realização das tarefas?

Embed://<iframe width="640px" height="480px" src="https://forms.office.com/Pages/ResponsePage.aspx?id=QWJvW1ea5EuOUB36cueaV8l4kJZW7GpPmX6VVHUIeJtUNllLNDE3VDhRMlZBNUFCVTMwSEY3T09PVC4u&embed=true" frameborder="0" marginwidth="0" marginheight="0" style="border: none; max-width:100%; max-height:100vh" allowfullscreen webkitallowfullscreen mozallowfullscreen msallowfullscreen> </iframe>

Link do Forms: IDS_FA 04/2026 - GDB – Preencher o formulário[1]

[1] https://forms.office.com/Pages/ResponsePage.aspx?id=QWJvW1ea5EuOUB36cueaV8l4kJZW7GpPmX6VVHUIeJtUNllLNDE3VDhRMlZBNUFCVTMwSEY3T09PVC4u